

西多摩医師会報

創刊 昭和47年7月

第323号 平成11年11月



『ヴェネチア』 米山秀雄

目 次

	頁		頁
1. 会館問題検討委員会答申	… 2	5. 文芸随筆諸事百般	
2. 理事会報告	広報部 … 4	短歌 中秋	鹿野純一 … 12
3. 会員通知・医師会の動き	事務局 … 8	6. 伝言板	広報部 … 12
4. 各部だより		7. お知らせ	事務局 … 13
学術インフォメーション	学術部 … 10	8. 表紙のことば	米山秀雄 … 13
福生病院 外来診察分担表		9. あとがき	石井好明 … 14
	広報部 … 11		

答 申

会館問題検討委員会

西多摩医師会長 宮川栄次 殿

答 申

平成11年10月7日
会館問題検討委員会

委員長	内 山 大		
委員	新 井 敏 彦	委 員	卞 在 正
〃	高 村 宏	〃	進 藤 晃
〃	稲 垣 壮太郎	〃	森 本 晋
〃	樋 口 昭 夫	〃	瀬戸岡 俊一郎
〃	込 田 茂 夫		

【はじめに】

宮川医師会長よりの「西多摩医師会の将来像を踏まえ今後の会館のあり方について具体的なご検討を願います。」との諮問を受けて、各地区より選出された前記10名の委員と、オブザーバー及び事務方として総務担当の玉木理事の合計11名で委員会を構成し、平成10年12月より約半年に渡り討議を行った。

そもそも当委員会が設置された経緯については、

- 建物の老朽化
- 会館整備積立金の使途計画を医師会の事業計画で明らかにしておく必要性
- 今後の医師会活動のあり方から医師会館の役割を検討していく必要性
- もしも医師会館の移転の合意が得られた場合、不動産取得に即応可能な条件を準備しておく必要性

といった背景条件があったが、今後の医師会及び医師会活動における会館のあり方について討議するのは、会員の医師会に対しての、またその活動に対しての意識の問題の多様化と相まって、社会情勢の変化に対応しての会館整備の問題等まで含めての検討ということになると、内容が余りにも膨大になるので本委員会としては、差し当たり現在の会館をどうするか、という問題に内容をしばって検討した。

また、委員の殆ど及び各地区会の意見として、会員に新規負担を求めないとするを大前提にした。

【検討内容】

最初にふれたように、医師会並びに医師会館に付随する諸問題については検討内容から外したので、医師会館の建替え、移転する場合の地理的、経済的な検討から入った。

まず、医師会館の設置場所についての検討を行い、西多摩8市町村の特性、会員数の特性から考えて3ヶ所程度のサテライトを持つのが理想であるが、経済的に非現実的であり、会員密度や地理的な条件を考えると羽村か小作辺りが最適との結論に達した。次に経済的な検討を、敷地購入、借地、テナント入居、公共施設の間借り等について逐一行った。

現在の医師会館の広さや駐車場の広さと同等かそれ以上のものをと考えると、公共施設の間借りは現在の社会情勢ではまず不可能である事、借地やテナントは賃料の長期負担が今の会費収入で賄っていけるか不確定である事から、移転については困難であるとの結論にいたった。そのうえ現在地では、会員にとって大変不都合であるという積極的理由が見当たらないばかりでなく、自己所有地であり、地主から立ち退きを迫られている逼迫した状況下でもないので、差し当たり現在地が適当という結論に達した。尚、現在の会館整備積立金で、現在地での医師会館の一部改築は勿論、全面改築も十分可能である。

【終わりに】

医師会館の移転については、会員に新規負担を求めないという等の条件下では困難であるといわざるを得ない。現在地での建替えが現実的と考える。

とりあえず現在の医師会館を利用しつつ、21世紀の医師会のあり方、活動のあり方を見据えて医師会館の建物内容の具体的なプランを煮詰めていく必要がある。

建物の老朽化の進行具合をみつつ、必要性が差し迫った時点で具体的な検討を行うのが適当と考える。

理事会報告**★ Information****9月定例理事会**

平成11年9月28日

西多摩医師会館

【1】 報告事項**(I) 都医地区医師会長協議会報告**

(宮川会長)

1. 都医からの伝達**(1) Y2K問題について**

コンピューター2000年問題発生のおそれがある医療用具について、あらかじめ自主点検するように、会員への周知徹底方をお願いする。又この問題に関するアンケートに協力して下さい。

(2) 医療とニューメディアシンポジウムについて

カルテ開示の問題について、開催されるので参加されたし。
11月18日(木) 午後2時より、お茶の水スクエアA館にて。

(3) 東京都医師会・地区医師会メーリングリスト作成について

メーリングリストに参加される場合はEメールにて回答するように。

(4) 介護報酬の仮単価について

これは最終的なものではないので一応参考にして頂きたい。
尚、主治医意見書(要介護認定に係る)の記入について感染症の有無については、すでに判っているものについては記載することになるが、そうでない場合には検査の必要はない。

(5) 救急活動における調査の実施について

入浴事故に関するアンケートを救急医療機関に対して行うので協力願いたい。
(10月1日より6ヶ月間)

(6) 東京都が行う老人保健法に基づく基本健康診査後の状況等に関する調査の実施について

この調査の依頼がきた医療機関はよろしく調査に協力されたい。

(7) 東京都保健所における健康診断の見直しの実施について

就職受験等診断書発行を目的とする健康診断は12月をもって終了する。

(8) 非配偶者間の人工授精(AID)実施の際のHIV感染症等の予防対策について

提供された精子は6ヶ月間凍結保存し、再度提供者のHIVの抗体検査を行い陰性であった場合にのみ精子提供を受ける。

- (9) 在宅難病患者訪問診療事業実績報告（平成11年度第1四半期分）について
西多摩医師会は7名の患者を対象とする。
- (10) 第49回全国学校保健研究大会並びに第30回全国学校保健・学校医大会の開催について
11月18日・19日・20日に亘って岐阜市に於て開催される。
- (11) 骨髄移植推進キャンペーンミュージカル「明日への扉」チラシ配布について
- (12) 都医主催「日医生涯教育講座」の衛星デジタル放送による放映について
－ モニター制度及び生涯教育自宅学習制度 －
ケアネットTVに加入すると生涯教育単位がもらえます。（詳しくは医師会まで）
- (13) 准看護婦問題のその後の経過について
准看護婦のレベルアップに努力する。
- (14) 地域医療システム化推進事業について
- (15) 医療連携講演会の開催について
10月7日、PM 1:30より衛生局研修センターで行う。
- (16) 老人保健施設設置状況について
現在68施設。
- (17) 日医認定産業医制度における研修会の指定について
- (18) 介護保険制度施行に伴う医師会（社団法人）、医療法人の定款変更について
- (19) 介護保険制度における「みなし指定」の確認について
各医療機関はみなし指定事業者になることを希望しない場合にはH12.3.31までに指定を不要とする旨の申出書を提出すること。
- (20) 要介護認定における二次判定方法について
日本医師会発行の要介護認定の手引きを参照すること。
- (21) 訪問看護ステーション設置状況について
現在293ヶ所。
- (22) 臨時老人薬剤費特別給付金の支払について

2. 協議事項**(1) 診療情報の提供に関する指針について**

カルテ開示の法制化が3年後には施行されるようになる可能性がある。従ってこの3年の間にカルテの記録をよく実行し、情報開示に関する指針を医療従事者へ周知徹底することが重要である。又、診療に関する相談窓口を設置する。

3. 地区医師会からの報告

- (1) 災害時等緊急出動医の携帯電話優先回路確保について (日本橋医師会)
難しい問題があるが、相談してみる。

4. その他

- (1) 介護保険ニュースについて
- (2) 「国際高齢者年フェア in TOKYO」について
10月1. 2. 3日、東京都庁等で開催される。

(II) 各部報告

(担当部長)

- (保険部) 保険整備委員委嘱 渡辺 肇先生(秋山静夫先生の交代)
- (学校医部) 第15回西多摩学校保健連絡協議会
1. 日時 平成11年11月25日(木)
午後2時00分～4時00分まで
 2. 会場 羽村市コミュニティセンターホール(3階)
羽村市緑ヶ丘5-2-6
TEL 042(554)8584
 3. 演題 「思春期の性問題ーピルの活用について」
 4. 講師 東京慈恵会医科大学
産婦人科助教授 落合 和徳 先生

(III) 各地区会よりの報告

(各地区長)

- (青梅) 特になし。
- (福生) ”
- (羽村) 9月29日、地区会。
- (あきる野) 9月20日、地区会。
骨髄バンク推進のためのふれ愛コンサートについてあきる野医師会で後援する。
- (瑞穂) 特になし。
- (日の出) ”

【2】 報告承認事項**(I) 入会会員について**

— 承認 —

【3】 協議事項

(I) 役員欠員の補充について

欠員の補充は行わない。

(II) その他

介護保険報酬仮単価地域差について

8月23日厚生省より発表された介護報酬単価の算定は、西多摩地域8市町村の間で地域格差があり、不合理と考えられる。

西多摩医師会としては、同一の介護保険報酬単価で地域の介護が実現できるよう関係機関に要望書を早急に提出したい。

10月定例理事会

平成11年10月12日

西多摩医師会館

【1】 報告事項

(I) 会館問題検討委員会「答申」報告

別項掲載。

(II) 各部報告

(担当部長)

(保険部) 国保主務担当者との懇談会 10月27日開催。

介護保険連絡協議会 10月25日開催。

(総務部) 診療情報担当役員連絡会報告

(III) 各地区会よりの報告

(各地区長)

(青梅) 18日、地区医師会 休日診療所の移転について。

(福生) 特になし。

(羽村) //

(あきる野) //

(瑞穂) //

(日の出) //

(III) その他

【2】 報告承認事項

(I) 入会会員について

—— 承認 ——

(II) 青梅簡易裁判所民事調停委員候補者の推薦について

—— 承認 ——

平成10年12月8日理事会にて中林厚子先生(河辺皮膚科神経科医院)後任に承認済

【3】 協議事項**(Ⅰ) 平成12年度自治体よりの諸手当について要望の件 (大畑先生)**

要望書を提出する。

(Ⅱ) 診療情報の提供に関する指針について

「診療に関する相談窓口」の設置の件。

(Ⅲ) 「地域区分」による介護保険報酬単価の算定についての申し入れの件

『地域区分』による介護保険報酬単価の算定についての要望書

国が示している『地域区分』による介護保険報酬単価の算定によれば、西多摩地域8市町村において、青梅市、福生市とそれ以外の市町村とで格差が生じている。このことは、これまで西多摩地域の8市町村地区がひとつの医療圏として機能し、保健、福祉、医療、の分野で積み重ねてきた相互連携の実態に照らして著しく不合理と考えられるので是正願いたい。

西多摩8市町村のうち、介護保険サービスの遂行に必要なフォーマル、インフォーマルな社会資源を充分備えているといえる自治体は少なく、介護保険施行後も8市町村地区が互いに協調、連携し合い保健、福祉、医療を支えて行く必要がある。また、車社会の下、経済的にも人的にも市町村の枠を越えて地域社会が機能しており、介護保険報酬単価の格差の存在は合理性を欠き介護保険サービス事業者の自由な参入や競争を妨げることとなる。

については青梅市、福生市に適用される『地域区分』を、その他の西多摩6市町村にも適用し、同一の介護保険報酬単価で地域の介護が実現できるように願いたい。

(Ⅳ) その他

平成12年度多摩地区医師会懇親会について。

(西多摩医師会が当番の予定)

会員通知

- 学術講演会 (10/20)
- 会報
- 産業医研修会 (三鷹・日本産業精神学会) 開催案内
- 第13回医療とニューメディアシンポジウム開催について
- 臨時老人薬剤特別給付金の支払いについて
- 学術講演会 (10/29)

各部だより**学術部****Information**

三公立病院学術講演会のご案内

演題1. 『カテーテルアブレーションによる頻脈性不整脈の治療』

青梅市立総合病院循環器科 大友 建一郎 先生

演題2. 『当院でおこなっている腹腔鏡下手術』

国保連合会 福生病院外科 宮崎 洋史 先生

日時 11月30日(火) PM 7:30～

場所 フォレストイン昭和館 (昭島市 昭和の森)

042 - 542 - 1234

西多摩医師会主催

市民健康講座「食物アレルギー」

— 子供達に安全な食事を —

最近、食物にアレルギーをもつ子供達が増えているようです。まれにショック症状をおこす子供もいます。家庭内のみならず、保育園、幼稚園、学校において注意すべきことなど専門家にお聞きしましょう。

講師：同愛記念病院小児科部長 向山 徳子 先生

日時：12月18日(土) 午後3時～5時

会場：羽村市コミュニティセンター3階ホール (市役所隣)

入場無料

広報部

福生病院 外来診察分担表

平成11年10月1日現在

曜日		月	火	水	木	金
内科	午前	北栗中 島原田	松津正 原澤岡	中栗正 谷原岡	北大中 島友田	中松松 谷原本
	午後	脳卒中外来 森 糖尿病 北島	神経内科 栗原 藤原病 仙道	甲状腺 津金澤 肝臓病 松本	循環器 田原 呼吸器 黄	神経科 (交互) 原 (1.3.5週) 中村 (2.4.週)
外科	午前	諸 角	宮 崎	奈良井	諸 角 中 村	古 川
	午後		諸 角 (1:30-2:30)			
	エコー 内視鏡	奈良井・古川 奈良井・古川	古 川 諸角・奈良井・中村	山 内 山 内	奈良井・中村 宮崎・古川	宮 崎 奈良井
整形外科	1診	柴 崎	大 和	柴 崎	森	田 村
	2診		森		田 村 (10:30-11)	大 和
	午後	手 術	(第1・3) 予約制骨粗鬆外来 大 和	手 術	検 査	手 術
皮膚科	午前	池 田	池 田	長 島	池 田	池 田
	午後	子供外来 (予約制)	手術日			
眼科	午前	内 山	手術日	内 山	内 山	内 山
	午後	コンタクト外来	検 査	(予約制) 緑内障外来		(予約制) 白内障外来
耳鼻科	午前	大 富 野 藤	大 富 野 藤	富 藤	交替制 (手術日)	大 富 野 藤
	午後	子供外来 (予約 14時-16時)	検 査	検 査	手 術	検 査
小児科	午前	村 井 (心臓・川崎病)	松 山 (第2, 4) 五月女・清水 (第1・3・5)	清 水	五月女	松 山
	午後	特殊腎臓 松 山 (13:30-16:00)	予防注射 五月女 (13:00-14:00)	第2 小児内分泌代謝 七 尾 (13:30-15:00)	乳児検診 (13:30-予約制)	喘息 呼吸器 (1週, 3週) 伊 藤 6・9ヶ月検診 (2週, 4週)
婦人科		苅 部	鈴 木	近 藤	桃 井	青 木
産 科		青 木	苅 部	青 木	近 藤	苅 部
泌尿器科	午前	加 藤	加 藤	加 藤	川 村	加 藤
	午後	検 査	検 査	検 査	手 術	検 査
脳外科		中 川	休 診	中 川	休 診	中 川
ペイン (補)		休 診	勝 又	休 診 (9:30迄)	柏 崎	休 診

文芸随筆諸事百般

中秋 鹿野純一

病院の廊下で待つのは落ちつかぬ
知らない人が行ったり来たり

患者よぶ待合所の放送耳ざわり
聞かせてほしい静かな音楽

中秋の母の命日墓まいり
緑ひろがる奥多摩の眺め

紅白の花咲く墓地の丘の上
家族並んで記念撮影

ほのかなるノスタルヒアに酔いしれる
赤れんがの風景の絵

夕暮れに暑中見舞いの返事あり
亡くなっていた幼な友達

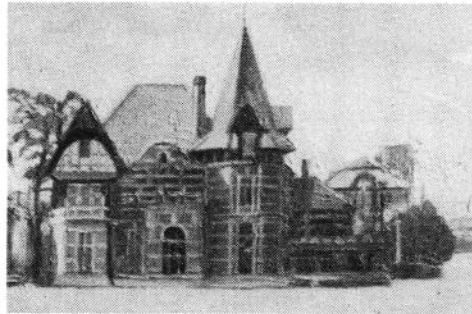

郷愁

伝言板

— 第24回西多摩医師会写真展 —

会 期：11月9日(火)～11月14日(日)

11時～18時(初日15時より)

会 場：羽村市コミュニティセンター 2階ロビー



— ペインクリニック外来開設のお知らせ —

公立阿伎留病院では、下記のとおり「ペインクリニック外来」を開設いたしました。
新規患者ご紹介の際には、麻酔科丸茂科長または峯尾医長に前もってご連絡頂きますようお願いいたします。

- 1. 開設日 平成11年10月6日(水)
- 2. 診療日 毎週水曜日 午前中
- 3. 担当医 麻酔科 科長 丸茂祥人

お知らせ

事務局より お知らせ

平成11年12月（11月診療分）の

保険請求書類提出日

12月8日（水）

— 正午迄です。 —

法律相談

西多摩医師会顧問弁護士 鈴木禧八先生による法律相談を
毎月第2水曜日午後2時より実施しておりますのでお気軽に
ご相談下さい。

- ◎ 相談日 **11月は10日（水）**
12月は8日（水）の予定です。
 - ◎ 場所 西多摩医師会館和室
 - ◎ 内容 医療、土地、金銭貸借、親族、相続問題等民事、
刑事に関するどのようなものでも結構です。
 - ◎ 相談料 無料（但し相談を超える場合は別途）
 - ◎ 申込方法 事前に医師会事務局迄お申込み願います。
- （注）先生の都合で相談日を変更することもあります。

表紙のことば

『ヴェネチア』

もう10数年になります。初めてヴェネチア
旅行した時の絵です。表紙絵によいと思って
選びました。

色彩豊富で変化に富む美しい別世界に驚い
て真正面から150号のFの絵にしました。

何日か滞在してもっとじっくりと奥深い絵
を描いてみたい街です。

米山秀雄



あ と が き

厚生省の「健康日本21」(原案)を読む機会がありました。これは、「早世と障害を減らし、健康寿命を延伸するための具体的な方策についての専門家の議論を基にした、国民への提言」です。「伸ばす」と言わず「延伸する」と言うところは、いかにもお役所風ですが、いちいち適切な内容でした。

「健康寿命」とは、予想通り、「人生の中で健康で障害の無い期間」のことでしたが、「早世」とは何のことか、始めはピンと来ませんでした。読んでゆくと、「高齢に達せずに死ぬこと」と定義が出て来て、ナールホドと思いました。そんな意味があったかな、と「大辞林」を引きましたら、「若くして死ぬこと、はや死に」としか書いてありません。お役所で、当世風に修飾したのでしょうか。

石井好明

 社団法人 西多摩医師会

平成11年11月1日発行

 会長 宮川栄次 〒198-0044 東京都青梅市西分3-103 TEL 0428(23)2171・FAX 0428(24)1615

会報編集委員会 神尾重則

石井好明 片平潤一 清水佐和道 高水松夫

田村啓彦 樋口昭夫 横田卓史

 印刷所 マスダ印刷 TEL 0428(22)3047・FAX 0428(22)9993

 一般医薬品
医療機器卸

酒井薬品株式会社

福生営業所 ☎197 東京都福生市武蔵野台2-34-4

☎(0425) 53-3211(代)

本 社 ☎181 東京都三鷹市野崎1-11-22

☎(0422) 47-2131(代)

営業所 小平・八王子・中野・川越

相模原・伊勢原

RETAIL BANK
あさひ銀行

あなたの街の
あさひです。



あさひ銀行

東青梅支店	TEL.0428-22-2121(代)	〒198-0042 青梅市東青梅2-17-4
奥多摩 特別出張所	TEL.0428-83-2515(代)	〒198-0212 西多摩郡奥多摩町氷川1421
青梅支店	TEL.0428-22-1101(代)	〒198-0045 青梅市青梅295
河辺支店	TEL.0428-24-2401(代)	〒198-0036 青梅市河辺町10-2-9
福生支店	TEL.042-551-1021(代)	〒197-0011 福生市福生1048
村山支店	TEL.042-561-1211(代)	〒208-0001 武蔵村山市中藤4234
秋川支店	TEL.042-558-2611(代)	〒197-0831 あきる野市下代継111-5
羽村支店	TEL.042-579-0881(代)	〒205-0011 羽村市五ノ神4-13-10
五日市支店	TEL.042-596-1311(代)	〒190-0164 あきる野市五日市840-1

最新のテクノロジーが計測します
そして、人の眼と心が記録します



臨床検査のパイオニア

保健科学研究所

本社 〒240 横浜市保土ヶ谷区神戸町106 TEL/045-333-1861(大代表)
仙台支社 〒983 仙台市宮城野区扇町1-3-5 TEL/022-238-3345(大代表)

忘年クリスマス会



12月20日(月) PM 7:30 ~ 9:30

昭和の森 フォレストイン昭和館

A会員 10,000円
B会員 5,000円
従業員の方 2,000円
お子様 無料



マジックショー(予定)

バンド演奏(予定)

恒例ビンゴゲーム

青梅からは産業道路→16号→五日市街道から
西砂川町宮沢で右折して直進
秋川からは16号→五日市街道→同上です

地区及び会員の相互理解の増進と
地域医療の発展をめざして

